2023年 鹿児島大学 夏季オープンキャンパス

総合教育機構
地域人材育成プラットフォーム

鹿児島大学

鹿児島大学
地域人材育成
プラットフォーム

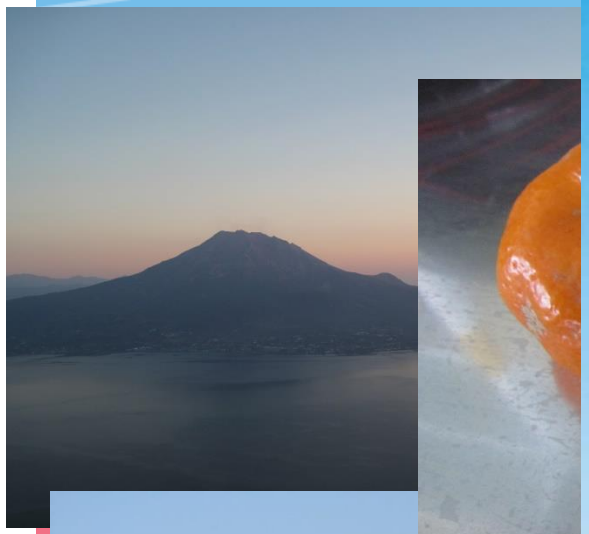

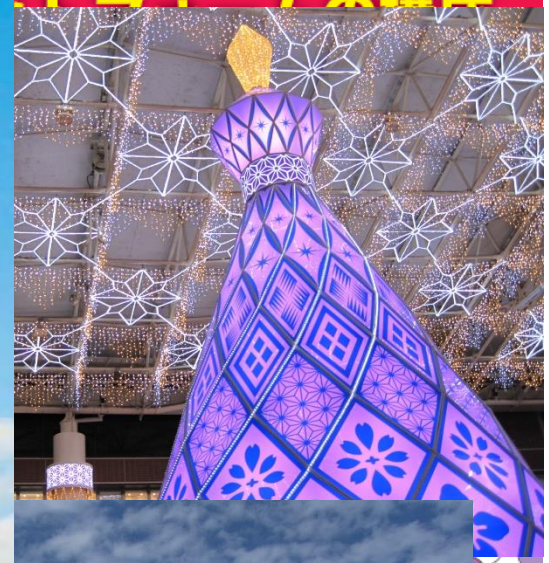

総合教育機構

地域人材育成プラットフォーム

2023年度

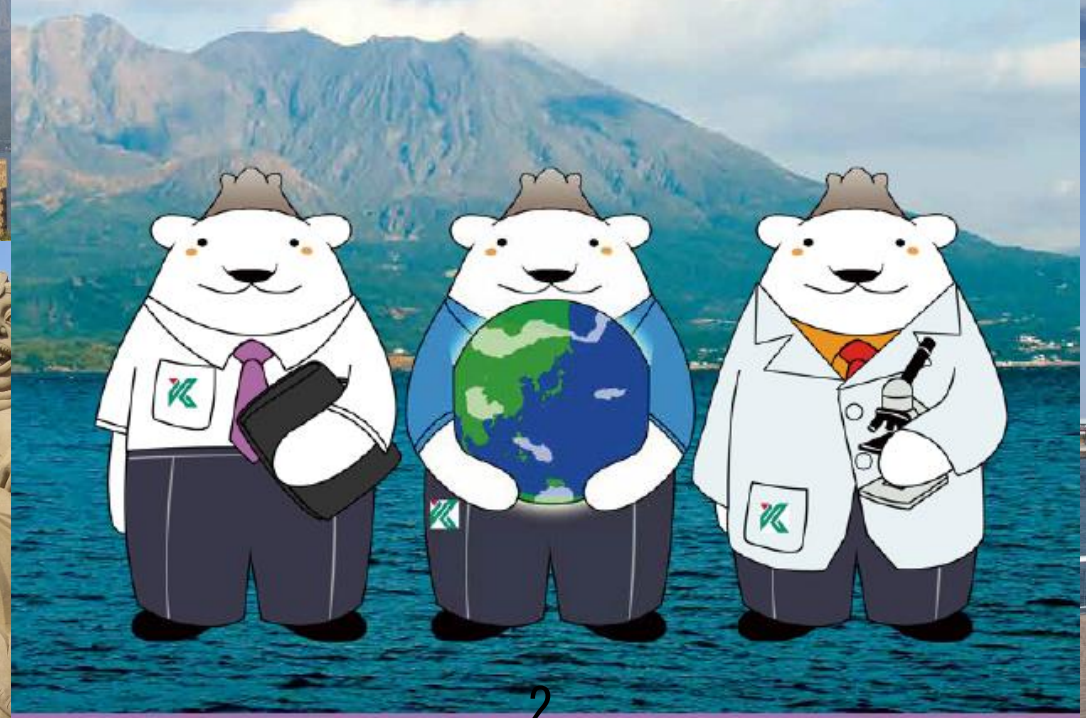

鹿児島大学

問い合わせ先 総合教育機構 高等教育研究開発センター事務室（共通教育棟１号館

鹿児島大学は、

◆ 地域の知の拠点（Center of Community＝COC）としての役割を担っています。

◆ 2016年度には、全学必修の授業科目として**「大学と地域」**を開講しました。

◆ 2017年度より**「地域人材育成プラットフォーム」**を開設しました。これは、鹿児島大学が地域に貢献し活躍する人材の育成を目的として行う**学部横断型**の枠組みです（どの学部でも受講できます）。

◆ 地域人材育成プラットフォームは、
学部での専門的な学習に加え、
共通教育や専門教育において
地域について体系的に学ぶことで、
「学士（大卒者）」としての高度な能力を備え、
その能力を活かして地域で活躍する人材を育てる
取り組みです。

◆ 学部での専門的な学びに加えて、
プラットフォーム専用に設計された授業を履修
することで、必要な知識と能力を身につけます。

つまり…

「都会に出られなかったから地元に残るしかない…」
ではなく、

都市部を含め日本のどこでも、あるいは世界でも
活躍できる知識と能力を備えつつ、

「この力を地域のために活かしたい！」

という人材の育成を目指しています。

地域人材育成プラットフォームの全体像

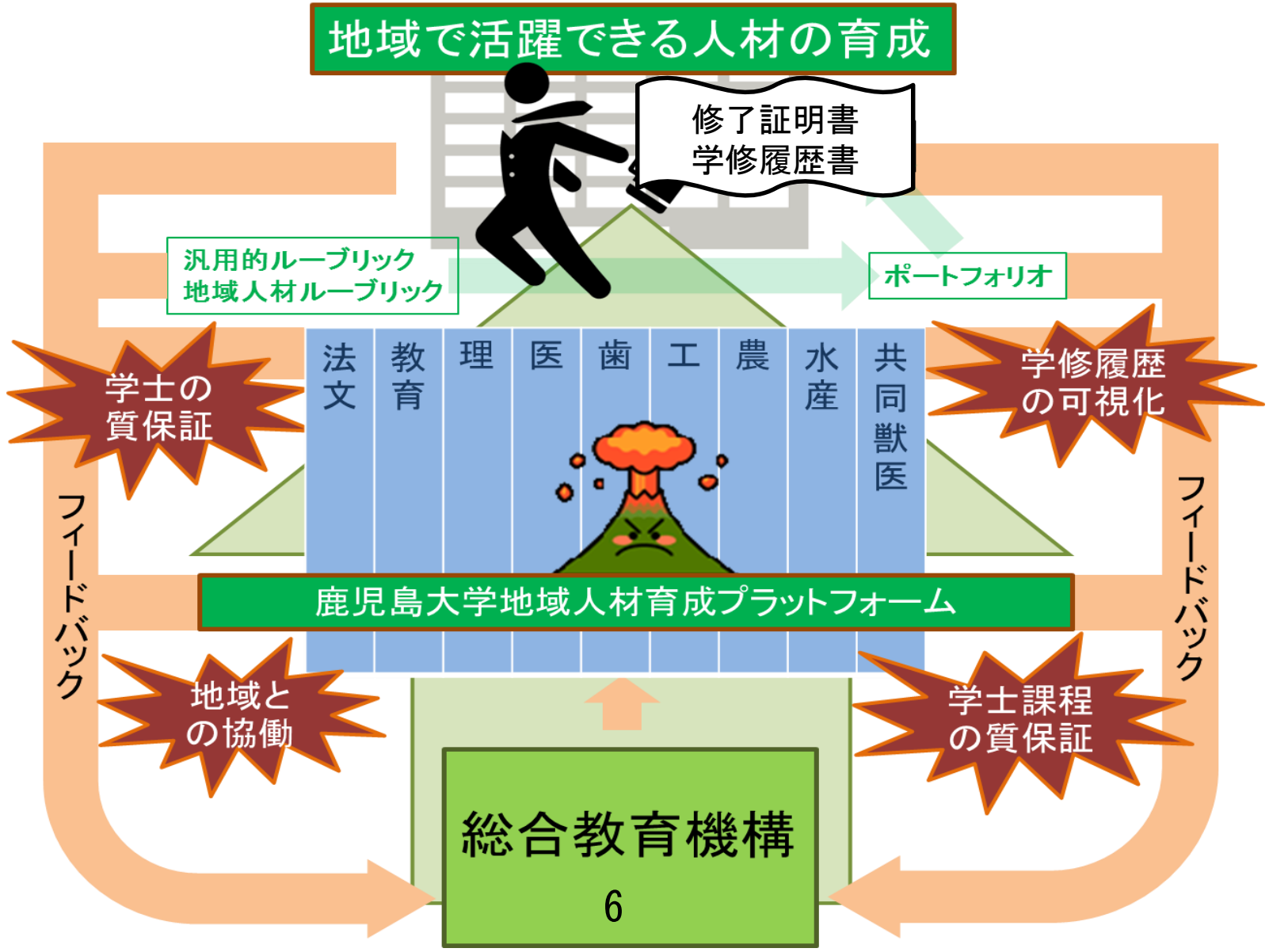

地域人材育成プラットフォームのカリキュラム

● 「地域人材育成プラットフォーム」には
３つの教育プログラムがあります。

①「かごしまキャリア教育プログラム」
＝学生の地域就業とキャリア形成に主眼を置くプログラム

②「かごしま地域リサーチ・プログラム」
＝地域の歴史・伝統・文化・自然等を学際的に学ぶプログラム

③「かごしまグローバル教育プログラム」
＝地域課題をグローバルな視点で考え行動するプログラム

◆ いずれのプログラムも
【基礎】（計８単位）と【実践】（計８単位）
に分けられています。

◆ 【基礎】は２年生で、
【実践】は３年生で修了できます！

◆ いずれのプログラムも
「インターンシップ」、「フィールドワーク」、
「海外実地体験」など学外での実地経験を含みます。
⇒座学だけでなく、学んだ知識の活用能力を高め、
卒業後にいち早く活躍する能力を身に付けます。

各プログラムを修了すれば…

◆ 【基礎】を修了 ☞ 【基礎】の「修了証明書」
◆ 【実践】まで全て修了 ☞ 完全な「修了証明書」
が交付されます。

さらに…
どのような学習を経験し、どのような能力を身に付けたかを視覚的に示す「学修履歴書」も発行されます。

⇒プログラムを修了することは、
進路選択や就職活動においてもメリットがあります！

ありがとうございました
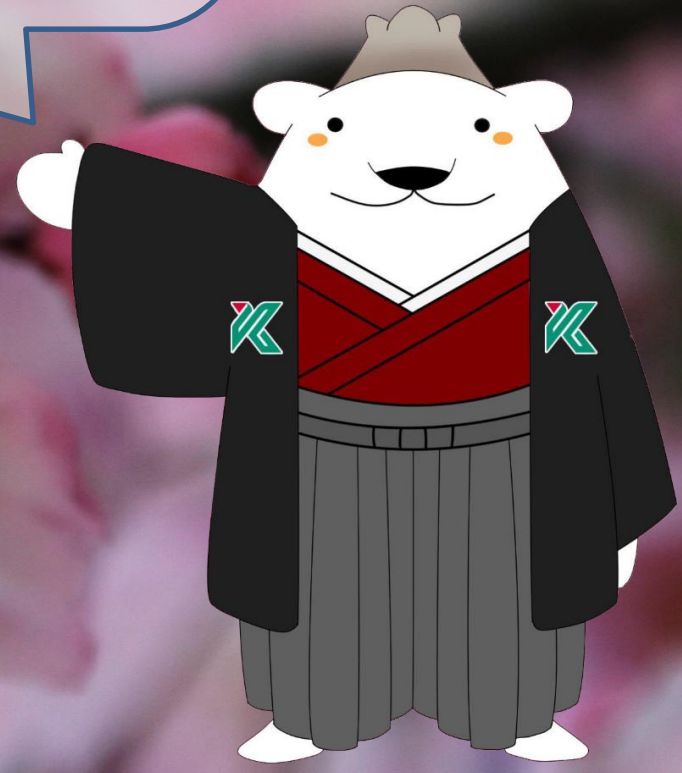
来年度入学生のご参加を
お待ちしています！